

τὸ 1936 ἐν συγκρίσει πρὸς τὸ προηγούμενον ἔτος ἀνῆλθον :

Ἔτη Εἰσπράξεις Δαπάναι
1935 41.874.926,55 38.061.013,63
1936 42.621.473,96 41.112.578,40

Ὁ ἀνταγωνισμὸς τῶν αὐτοκινήτων ἐπιβατικῶν καὶ φορτηγῶν κατὰ τὸ 1936 καὶ ἰδίαι κατὰ τοὺς θερινοὺς μῆνας ὑπῆρξεν δευτατος, ἔνεκα τούτου ἠναγκάσθη ἡ εἰσαγγελλομένη ἢ ἐταιρεία νὰ προβῇ εἰς δρομολογιακὰ καὶ τιμολογιακὰ διαρρυθμίσεις. Ἐξ ἄλλου καὶ ἡ αἰξίσις τῶν δαπανῶν ἐκμεταλλεύσεως τοῦ 1936 κατὰ 3.051,500 ἐν συγκρίσει πρὸς τὸ παρελθόν ἔτος ὀφείλεται ἐν μέρει εἰς τὴν πύκνωσιν τῶν δρομολογίων πρὸς ἀντιμετώπισιν τοῦ τοιοῦτου ἀνταγωνισμοῦ. Ἔτερα μέτρα ἀντιμετοπίσεως ἀνταγωνισμοῦ ἦσαν αἱ διευκολύνσεις καὶ ἐξυτηρησεις, αἵτινες παρεσχέθησαν εἰς τὸν ἐμπορικὸν καὶ βιομηχανικὸν ἰδίαι κόσμον, καὶ αἱ διευκολύνσεις αἱ παρασχεθεῖσαι εἰς τὴν ἐκδρομικὴν καὶ τουριστικὴν κίνησιν.

Ἡ ἐπιβατικὴ καὶ ἐμπορικὴ κίνησις κατὰ τὰ τελευταῖα δύο ἔτη εἶχεν ὡς ἔξης :

Ἐπιβάται Ἀποσκευαὶ τόννοι
1935 556.880 779.610
1936 620.331 797.290

Ἐμπορικὴ κίνησις. Εἰς τόννοισ. Μεγάλῃ Μικρῃ ταχύτῃ ταχύτῃ
1935 1.958.900 141.864
1936 1.879.500 146.326

Ἀνόνημος Ἐταιρεία Σιδηροδρόμων Βορειοδυτικῆς Ἑλλάδος. Αἱ εἰσπράξεις καὶ δαπάναι ἐκμεταλλεύσεως τῆς Ἐταιρείας κατὰ τὸ 1936 ἐν συγκρίσει πρὸς τὸ προηγούμενον ἔτος ἀνῆλθον :

Εἰσπράξεις Δαπάναι
1935 9.748.136 9.650.512
1936 9.584.669 9.547.228

Καὶ διὰ τοὺς σιδηροδρόμους τούτους ὁ ἀνταγωνισμὸς τοῦ αὐτοκινήτου ἐνετάθη εἰς τὸ ἐπαρκὸν, ὡς καὶ ὁ κατὰ θάλασσαν τοιοῦτος λόγῳ τῆς ἀποπερατώσεως τῶν ἔργων τοῦ λιμένος τῆς πόλεως Μεσσολογίου.

Κατὰ τὸ 1936 οἱ συντελεσταὶ τῶν τιμολογίων μεταφορᾶς καὶ ὁ τιμάρηθμος μισθοδοσίας προσωπικοῦ οὐδεμίαν ὑπέστησαν μεταβολήν.

Ἐταιρεία Σιδηροδρόμων Πύργου Κατακόλου. Αἱ εἰσπράξεις τῆς χρήσεως 1936 καὶ αἱ δαπάναι ἐκμεταλλεύσεως ἀνεῦ τῶν φόρων δημοσίου καὶ εἰσφορῶν ὑπῆρξεν ταμείων τοῦ προσωπικοῦ ἐν συγκρίσει πρὸς τὸ 1935 ἀνῆλθον :

Εἰσπράξεις Δαπάναι
1935 2.217.489 2.571.816
1936 2.627.711 2.485.221

Ἡ βελτίωσις τῶν εἰσπράξεων ὀφείλεται εἰς τὴν αἰξίσιν τῆς μεταφορᾶς ἐμπορευμάτων.

Τελικῶς ἡ χρῆσις 1936 ἀφῆκε ἕλλειμμα δρχ. 197.897 ἔναντι ἐλλείμματος τῆς χρήσεως 1935 εἰς δρχ. 444.807.



Δ. ΜΑΜΟΣ & Σ

ΕΠΙΠΛΑ ΜΕ ΔΟΣΕΙΣ

Ἴδιαι τιμαὶ τοῖς μετροῖς

ἘΚΘΕΣΙΣ ΠΕΙΡΑΙΩΣ 20
ἘΡΓΟΣΤΑΣΙΑ ἘΝ ΚΑΛΛΙΘΕᾷ

ΚΟΛΥΝΟΣ

ΚΡΕΜΑ Ἐνδισματοῦ

Ἰξ' ἐκατοστόμετρον κρέμας ξυρίσματος ΚΟΛΥΝΟΣ ὅτε βρεγμένον βουρβόκι ἀρκεῖ δι' ἓνα εὐκάριστον ξύρισμα.

Τονώνει καὶ ἀπαλύνει τὸ δέρμα



ΓΕΝ. ΑΝΤΙΠΡΟΣΩΠΟΣ
Α. Ε. Ε. ΜΩΡΙΣ ΦΑΡΑΤΖΗ
ὉΔΟΣ ΣΚΟΥΛΕΝΙΟΥ 3, ΑΘΗΝΑΙ

ΑΝΩΝ. ΒΙΟΜΗΧΑΝΙΚΗ ΕΤΑΙΡΙΑ “ΓΚΛΑΒΑΝΗΣ,,

ΕΔΡΑ ΕΝ ΑΘΗΝΑΙΣ

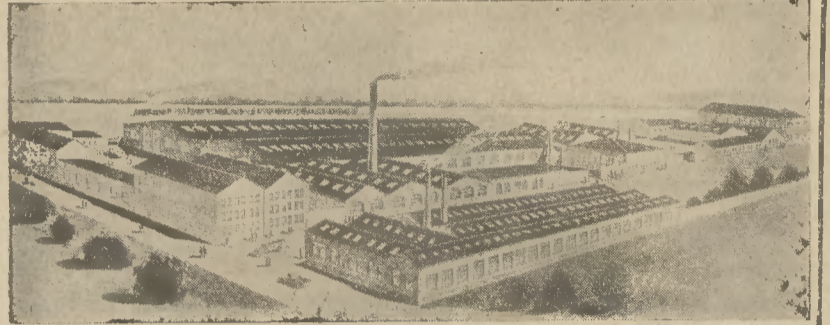

ΕΡΓΟΣΤΑΣΙΑ ΕΝ ΒΟΛῶ

ΓΕΩΡΓΙΚΑ ΜΗΧΑΝΗΜΑΤΑ ΠᾶΣΗΣ ΦΥΣΕΩΣ

ΑΛΩΝΙΣΤΙΚΑΙ — ΤΡΑΚΤΕΡ — ΘΕΡΙΣΤΙΚΑΙ — ΑΡΟΤΡΑ ΧΟΡΤΟΚΟΠΤΙΚΑΙ — ΧΟΡΤΟΣΥΛΛΕΚΤΑΙ — ΧΟΡΤΟΠΙΕΣΤΙΚΑΙ, ΙΜΑΝΤΟΚΙΝΗΤΟΙ, ΙΠΠΟΚΙΝΗΤΟΙ ΚΑΙ ΧΕΙΡΟΚΙΝΗΤΟΙ ΣΠΟΡΕΙΣ — ΣΚΑΛΙΣΤΗΡΙΑ κλπ.

ΧΑΛΥΒΟΥΡΓΕΙΑ

Τὰ τελειώτερα ἐν Ἑλλάδι Χυτήρια χάλυβος, διὰ ἐξαρτήματα πάσης φύσεως.

ΤΜΗΜΑ ΠΟΛΕΜΙΚΩΝ ΚΑΤΑΣΚΕΥΩΝ

ΥΠΟΚΑΤΑΣΤΗΜΑΤΑ :

ΕΝ ΠΕΙΡΑΙΕΙ (Ἀγ. Διονυσίου, 36)
ΕΝ ΘΕΣΣΑΛΟΝΙΚῃ (Φράγκων, 28)
ΕΝ ΛΑΡΙΣΣῃ



ΜΑΓΕΙΡΙΚΑ ΣΚΕΥΗ ΕΤΑΜΕ

ΚΑΣΣΙΤΕΡΩΜΕΝΑ ΑΣΠΡΟΥΛΗ

Ἐργοστάσιον
Γωνία Ἀσωμάτων 17
Μηλιδῶν 5
Τηλ. 52-266

Δεχόμεθα παραγγελίας ἐπαρχιῶν. Ζητήσατε εἰκονογραφημένον κατάλογόν μας.



ΕΘΝΙΚΗ ΚΤΗΜΑΤΙΚΗ ΤΡΑΠΕΖΑ ΤΗΣ ΕΛΛΑΔΟΣ Α.Ε.

Συνοπτικὴ κατάστασις τῆς 31 Μαρτίου 1937

ΕΝΕΡΓΗΤΙΚΟΝ

Ταμείον καὶ διαθέσιμα παρὰ Τραπεζῆς	Εἰς δραχμὰς	1.054.884,52
Δάνεια ἐπ' ἐνεχρῶφ ζήτητογράφων		2.281.107,80
Ὁμολογία δανείων Ἐθνικῶν καὶ πρὸς νομικά πρόσωπα καὶ μετοχὰι.		21.533.725,30
Ἀδιάθετοι ὀμολογία μεταβ. λαζειοφ. δανείων Ἐθνικῆς Τραπεζῆς		30.755.311,79
Ἀπαιτήσεις ἀπαρτίζουσαι τὸ κάλυμμα κτήματικῶν ὀμολογιῶν εἰς ἔξ :		
α) δάνεια ἐπὶ ὑποθήκῃ	£	1.767.390,10, 5
β) » πρὸς νομικά πρόσωπα ἐπ' ἐκχωρήσει προσόδων	£	1.408.684,19, 1
γ) λήξασαι τοκοχρεολυτικαὶ δόσεις	£	505.109,19, 2
δ) Ἄλλο κάλυμμα :		
Εἰς καταθέσεις παρὰ τραπεζῶν ἀξίας	£	188.000, 0, 0
Εἰς ὀμολ. ἔξ		196.204,3,11
μεῖον κρατήσεων	£	125.390, 0, 0
Ὁμοῦ	£:	4.039.575, 8, 8 1.514.840,787,38
Κτήματικαὶ ὀμολογία εἰς λίρας		221.033.481,13
Δάνεια ἐπὶ ὑποθήκῃ καὶ πρὸς νομικά πρόσωπα ἐπ' ἐκχωρήσει προσόδων		330.248.590,10
Ἀπαιτήσεις ἐκ μεταβιβ. παρ' Ἐθνικῆς Τραπεζῆς Ἑλλάδος		280.557.981,40
Κατάστημα Τραπεζῆς, ἐγκαταστ. καὶ κτήματα Τραπεζῆς		37.346.109,—
		2.439.051.978,42

Ὁ Ὑποδιοικητὴς
Γ. ΙΑΤΡΟΥ

ΠΛΗΘΗΤΙΚΟΝ

Κεφάλαιον Μετοχικόν	εἰς δραχμὰς	80.000.000,—
Κεφάλαια Ἀποθεματικά		34.500.000,—
Πρόβλεψη πρὸς ἀντίκρουσιν διαφορᾶς τῆς ἐκδόσεως ὀμολογιῶν εἰς ἔξ		24.107.819,—
Καταθέσεις :		
α) ἐν ὄρει		12.290.802,73
β) δεσμευμένα		128.449.283,99
γ) ἐπὶ προθεσμία		14.419.199,55
Ἄνοικτοι λησμοὶ παρὰ Τραπεζῆς ἐν Ἑλλάδι		20.380.212,46
Κτήματικαὶ ὀμολογία εἰς λίρας :		
Ὀνομαστικὴ ἀξία τῶν ἐν κυκλοφορίᾳ ὀμολογιῶν	£	4.730.500, 0, 0
Μείον διαφορᾶς τῆς ἐκδόσεως	£	420.112- 7- 0
Ὑπόλοιπν	£	4.310.387-13- 0 1.616.395.398,75
Ὑποχρεώσεις ἐκ μεταβίβασης παρὰ τῆς Ἐθνικῆς Τραπεζῆς τῆς Ἑλλάδος		385.032.459,10
Ἀληψιρόθεστοι ὑποχρεώσεις καὶ τόκοι		28.036.721,15
Διάφοροι λογαριασμοὶ		96.510.151,69
		2.439.051.978,42

Ὁ Διευθυντὴς τοῦ Γενικοῦ Λογιστηρίου
Κ. ΣΤΡΟΥΜΙΟΣ

ΓΑΣΑΟ
ΑΛΑΝΟΙΝΕ
ΙΟΝ

ΔΙΤΣ

Τροφή δριμύτη
πλουσία εἰς βιταμίναι



ΤΗΛΕΦΩΝΟΝ 53-718

ΕΚΤΕΛΕΙΤΑΙ ΠᾶΣΑ
ΧΡΩΜΟΤΥΠΟΒΙΒΛΙ-
ΟΔΕΤΙΚΗ ΕΡΓΑΣΙΑ



ΑΝΩΝΥΜΟΣ ΕΤΑΙΡΙΑ ΕΜ. ΠΥΡΙΤΙΔΟΠΟΙΕΙΟΥ ΚΑΙ ΚΑΛΥΚΟΠΟΙΕΙΟΥ

ΕΤΟΣ 55^{ον}

ΓΕΝΙΚΟΣ ΙΣΟΛΟΓΙΣΜΟΣ

ΤΟΥ ΕΤΟΥΣ 1936

ΕΝΕΡΓΗΤΙΚΟΝ

ΠΑΘΗΤΙΚΟΝ

<p>*Αξία Έργοστασίων Πυριτιδοποιείου. (Γήπεδα, Κτίρια και Μηχανήματα) Δραχ. 18.346.060.89 Έγκαταστάσεις κατά τὸ 1936 Δραχ. 42.872.878.70 Δραχ. 61.218.939.59</p> <p>ΜΕΙΟΝ. Ἀποσβέσεις παρελθουσῶν χρήσεων Δραχ. 13.346.060.89 ΜΕΙΟΝ. Ἀπ)σις χρήσ. 1936 δρ. 4.600.000.— 17.946.060.89 43.272.878.70</p> <p>*Αξία Έργοστασίων Καλυκοποιείου. (Γήπεδα, Κτίρια και Μηχανήματα) Δραχ. 42.836.154.55 Έγκαταστάσεις κατά τὸ 1936 Δραχ. 73.809.678.80 Δραχ. 116.645.833.35</p> <p>ΜΕΙΟΝ Ἀποσβέσεις παρελθουσῶν χρήσεων Δραχ. 31.836.154.55 ΜΕΙΟΝ. Ἀπ)σις χρ. 1936 δρ. 8.100.000.— 39.936.154.55 76.709.678.80</p> <p>Έγκαταστάσεις Έργοστασίου Ἐλευσίνος κατά τὸ 1936 (Γήπεδα, Κτίρια και Μηχανήματα) Δραχ. 2.111.293.90</p> <p>Πυριτιδοποιεῖον ἐν Πειραιεὶ > 45.953.50 ΜΕΙΟΝ. Ἀποσβέσεις παρελθ. χρήσ. > 5.953.50 40.000.—</p> <p>Πυριτιδοποιεῖον ἐν Σύμφ > 106.037.50 ΜΕΙΟΝ. Ἀποσβέσεις παρελθ. χρήσεων > 101.037.50 5.000.— 122.138.851.40</p> <p>*Ἐπιπλα και Τροχοφόρα ΜΕΙΟΝ. Τ' ἀποσβεννύμενα 1.390.682.— 278.136.— 1.112.546.—</p> <p>Ταμείον Δραχ. 2.133.073.65 Γραμμάτια εἰσπρακτέα > 3.132.660.—</p> <p>Συμμετοχὴ εἰς Α. Ε. Ἑλλην. Ὀπλοφυγεία και Ὀβιδουργεία 6.600.000.— 2.000.000.— ΜΕΙΟΝ. Ἀποσβέσεις χρήσεων 1932)1935 4.600.000.— 1.333.250.—</p> <p>Συμμετοχὴ εἰς Βιομηχανικὰς Ἐπιχειρήσεις Ἐγγυοδοσία παρὰ Δημοσίῳ α) 326.083.75 Χρεώγραφα β) 48.199.567.70 Μείωσις ἀξίας χρεωγράφων 3.000.000.— 45.199.567.70 Ἑλληνικὸν Δημόσιον τὰ ὀφειλόμενα ἐγγυήσεις Ἑθνικῆς Τραπέζ. πρὸς Δημόσιον διὰ τὴν ἐκτέλεσιν τῶν συμβάσεών μας) 34.644.854.25 32.145.178.50 91.096.581.10</p> <p>Χρεώστα 32.145.178.50 23.827.535.50 *Υλικὸ καθ' ὄδον 51.504.264.30 *Υλικά ἐν Ἀποθήκαις Έργοστασίων } 1) 8.748.261.— Προϊόντα ἐν Ἀποθήκαις Έργοστασίων } 23.268.373.20 *Υλικά ἐν κατεργασίᾳ α) 223 Ὀμολογία Ἡνοποιημένου Δανείου 125 > Δανείου Μεγισαλᾶ 207 > Ἐπιτάξεως 645 > Ἀνταλλαξιμῶν 1926+80) β) 75 > Ἡνοποιημένου Δανείου 22 > Δανείου Μεγισαλᾶ 149.867 Μετοχαὶ Ἑλλην. Ἐριουργίας</p> <p>1) Τὰ υλικά ἐξετιμήθησαν εἰς τὴν ἀρχικὴν αὐτῶν ἀξίαν τὰ δὲ προϊόντα εἰς τὴν τιμὴν τῆς κατασκευῆς τῶν. Δραχ. 375.821.047.60</p>	<p>Μετοχικὸν Κεφάλαιον 7.500.000.— Ἀποθεματικὸν Κεφάλαιον Δραχ. 3.750.000.— 6.500.000.— Ἐκτακτὸν Ἀποθεματικὸν Κεφάλαιον > 2.750.000.— Αὐτασφάλεια Έργοστασίων > 7.000.000.— > > (Κράτησις κατά τὸ 1936) > 1.000.000.— 8.000.000.— Κρατήσεις δι' ἐνδοχομένας ἀποζημιώσεις ἐξ ἀτυχημάτων 200.000.— Προκαταβολὴ Δημοσίου (ἀρχικὸν ποσὸν) Δραχ. 40.000.000.— ΜΕΙΟΝ τῶν καταβληθέντων > 26.132.109.90 13.867.890.10</p> <p>Πιστωταὶ 291.285.431.25 Προμηθευταὶ Ἐξωτερικοῦ 13.170.822.55 Γραμμάτια πληρωτέα 9.948.817.— Ἑλληνικὰ Ὀπλοφυγεία και Ὀβιδουργεία Α.Ε. 450.000.— Λογαριασμοὶ διάφοροι 11.697.973.55</p> <p>Μερίσματα παρελθουσῶν χρήσεων Δραχ. 12.481.— Μέρισμα ἔτους 1936 > 10.500.000.— 10.512.481.—</p> <p>Φόρος Δημοσίου. Ἐπὶ μερίσματος > 2.511.152.— > > ἀμοιβῆς Διοικ. Συμβ. > 126.340.— 2.637.492.—</p> <p>Κέρδη και Ζημίαι (ὑπόλοιπον εἰς νέον) 50.140.15</p>
Δραχ. 375.821.047.60	Δραχ. 375.821.047.60

ΑΝΑΛΥΣΙΣ ΜΕΡΙΔΟΣ "ΚΕΡΔΗ ΚΑΙ ΖΗΜΙΑΙ,,

ΧΡΕΩΣΙΣ

ΠΙΣΤΩΣΙΣ

<p>*Ἐξοδα Διοικήσεως και Διαχειρίσεως Δραχ. 5,301,903.10 Τόκοι 18,482,695.85 Φόροι διάφοροι Ἐταιρείας 2,158,873.— Ἀπόσβεις χαρτοσήμου Συμβάσεως κτλ. 3,036,473.20 > μετοχικοῦ ἐνταλμάτων Δημοσίου 3,350,349.10 Ἀποζημιώσεις προσωπικοῦ λόγῳ ἀτυχημάτων 581,564.— Ἀπόσβεις ἐξόδων ταξιδίων Διευθύνσεων διὰ τεχνικὰς μελέτας 1,000,000.— > λ)σμοῦ «Ἐπιπλα και τροχοφόρα» ὡς ἄνω 278,136.— Εἰσφοραὶ Ἐταιρείας ὑπὲρ φιλανθρωπικῶν σκοπῶν 374,000.— Εἰσφορὰ Ἐταιρείας ὑπὲρ Ταμείου Συντάξεων Προσωπικοῦ 100,000.— Κράτησις ἐπισφαλῶν ἀπατηήσεων 200,000.— Κράτησις διὰ μείωσιν ἀξίας χρεωγράφων μας, ὡς ἄνω 3,000,000.— Κράτησις δι' αὐτασφάλειαν Έργοστασίων 1,000,000.— Κράτησις πρὸς ἀπόσβεις ἐγκαταστάσεων Πυριτιδοποιείου 4,600,000.— Κράτησις πρὸς ἀπόσβεις ἐγκαταστάσεων Καλυκοποιείου 8,100,000.— Καθαρὰ κέρδη διατιθέμενα 13,842,244.15 Δραχ. 65,406,238.40</p>	<p>Ἀπὸ ὑπόλοιπον παρελθόντος ἔτους 73,245.80 Ἀπὸ κέρδη ἐκ πωλήσεων προϊόντων Έργοστασίων τὸ 1936 65,332,992.60</p>
Δραχ. 65,406,238.40	Δραχ. 65,406,238.40

ΔΙΑΘΕΣΙΜΑ ΚΑΘΑΡΩΝ ΚΕΡΔΩΝ ΕΚ ΔΡΑΧΜΩΝ 13.842.244.15^{ο)}

Μέρισμα ἔτους 1936 μικτὸν ἐπὶ 75,000 μετοχῶν μεῖον φόρου μερίσματος Δραχ. 13,011,152.—	2,511,152.—	10,500,000.—	ΠΛΗΡΩΘΕΝΤΕΣ ΦΟΡΟΙ		
Ἄμοιβὴ Διοικητικοῦ Συμβουλίου μεῖον φόρου Δημοσίου 780,952.—	126,340.—	654,612.—	Φόροι Διάφοροι Δημοσίου Δραχ. 180,800.—		
Φόρος Δημοσίου ἐπὶ μερίσματος πρὸς 19,30 > > > ἀμοιβῆς Διοικ. Συμ. πρὸς 19,30 2,511,152.—	126,340.—	2,637,492.—	Φόρος κύκλου ἐργασιῶν ἐπὶ πωλήσεων 1,978,073.—	2,158,873.—	
*Υπόλοιπον ἀφιέμενον εἰς Νέον Δραχ. 50,140.15			Τελωνειακοὶ Δασμοὶ 14,895,661.40		
Δραχ. 13,842.244.15			Φόρος κύκλου ἐργασιῶν ἐπὶ δασμῶν 2,002,563.60	16,898,225.—	
			Ἀξία ταινιῶν φόρου καταναλ. ἐκρηκτικῶν 2,494,600.75		
			Χαρτόσημα Συμβάσεως κτλ. 3,036,473.20		
			Μετοχικὸν ἐνταλμάτων Δημοσίου 3,350,349.10		
			Φόρος μισθωτῶν ὑπηρεσιῶν 320,702.—		
			Φόρος μερίσματος και ἀμοιβ. Δ. Συμβουλίου 2,637,492.—		
			Δραχ. 30,896,725.05		

Τὸ ἐκ Δραχμῶν 140.— μέρισμα κατὰ μετοχὴν, ἐλευθέρου παντὸς τέλους πληρωθήσεται μετὰ τὴν ἔγκρισιν τοῦ παρόντος Ἰσολογισμοῦ ὑπὸ τῆς Γεν. Συνελεύσεως τῶν Μετόχων και εἰς ἡμέραν ὀρισθησομένην ὑπὸ τοῦ Διοικ. Συμβουλίου, ἐπὶ τῇ προσαγωγῇ τῶν ὑπ' ἀριθ. 62 μέχρις 73 συμπεριλαμβανομένης, μερισματοποδείξεων ἐν τοῖς ἐπὶ τῆς Λεωφόρου Ἀμαλίας ἀριθμὸς 20 Γραφείοις τῆς Ἐταιρείας.

Ἐν Ἀθήναις τῇ 3ῃ Ἰουλίου 1937

Ὁ Σύμβουλος Ἀναπλ. Γεν. Διευθυντοῦ
ΜΠΟΔΟΣ. ΑΘΑΝΑΣΙΑΔΗΣ

Ὁ Πρόεδρος Δ.Σ.
ΙΩΑΝ. ΤΕΡΖΑΚΗΣ

Ὁ Ἀρχιλογιστὴς
Κ. ΣΤΑΘΑΤΟΣ

ΤΕΧΝΙΚΑ ΤΡΑΠΕΖΙΤΙΚΑ ΖΗΤΗΜΑΤΑ

ΤΡΑΠΕΖΙΤΙΚΗΣ ΠΡΟΣ ΤΩΝ ΙΣΟΛΟΓΙΣΜΩΝ ΤΩΝ ΕΠΙΧΕΙΡΗΣΕΩΝ

Του κ. MICHEL CARROW

Συνέχει εκ του προηγουμένου... Εχομεν ήδη ότι η δημιουργία αποθεματικών επάγει συγκεκαλυμμένην πτώση των εταιρικών κεφαλαίων...

Είναι γνωστόν, ότι εις την περίπτωση ταύτην οι νέοι μέτοχοι, πληρώνουν επί πλέον της ονομαστικής αξίας της μετοχής... Η άνωτέρω συμπληρωματική κλήρωσις είναι άλλως τε τιμή δικαιολογημένη...

ΔΙΑΦΟΡΟΙ ΚΑΤΗΓΟΡΙΑΙ ΤΩΝ ΑΠΟΘΕΜΑΤΙΚΩΝ

Ο χαρακτηρισμός ως αποθεματικών όλων των εκ των καθαρών κερδών γενησάντων κερδίων, καθιστά απαραίτητον την θέσπισιν διακρίσεων...

Εκτός των διαφορών κατηγοριών (1) Οι μέτοχοι δεν δικαιούνται απολήψεως μερισμάτων επί των συμφώνων...

των αποθεματικών περιών ειπόμενον άνωτέρω και διά τα οποία είναι εύκολος ο χαρακτηρισμός συγκεκαλυμμένου προορισμού... Μαθηματικά αποθεματικά, απαντώμενα εις όλας τας επιχειρήσεις...

Τέλος τ' αποθεματικά διά την εκτέλεσιν μεγάλων έργων, ποικίλουν αναλόγως των εκχωρήσεων... Εις μερικάς περιπτώσεις, αποτελούσιν βάρους διαχείρισης...

ΕΜΦΑΝΙΣΙΣ ΤΩΝ ΑΝΩΤΕΡΩ ΣΤΟΙΧΙΣΜΩΝ ΕΙΣ ΤΟΝ ΙΣΟΛΟΓΙΣΜΟΝ

Ός το κεφάλαιον και αι αποσβέσεις, τα αποθεματικά όν το ποσόν εγγράφεται εις το παθητικόν του ίσολογισμού... Οί πόροι ούτοι είναι προαιρετικοί και μεταβατικοί.

Εν τή πραγματικότητα, τ' αποθεματικά εφίσιονονται εις το ενεργητικόν... Αλλ' εμφανίζονται όμως και εις το παθητικόν...

Table with 2 columns: Description and Amount. Includes 'Ενεργητικόν' and 'Παθητικόν' sub-headers.

Ενεργητικόν: Εργαλεία και σκευή 1.000.000, Κεφάλαιον κυκλοφορίας 500.000. Παθητικόν: Κεφάλαιον 1.500.000.

Ενεργητικόν: Εργαλεία και σκευή 1.500.000, Κεφάλαια κυκλοφορίας 500.000. Παθητικόν: Κεφάλαιον 1.500.000, Αποθεματικά 500.000.

Ενεργητικόν: Εργαλεία και σκευή 1.000.000, Κεφάλαια κυκλοφορίας 1.000.000. Παθητικόν: Κεφάλαιον 1.500.000, Αποθεματικά 500.000.

Ενεργητικόν: Εργαλεία και σκευή 1.000.000, Κεφάλαια κυκλοφορίας 500.000, Διάφοροι αξία 500.000. Παθητικόν: Κεφάλαιον 1.500.000, Αποθεματικά 500.000.

Ενεργητικόν: Εργαλεία και σκευή 1.200.000, Κεφάλαια κυκλοφορίας 150.000, Διάφοροι αξία 150.000. Παθητικόν: Κεφάλαιον 1.500.000, Αποθεματικά 500.000.

Τοιουτοτρόπως τ' αποθεματικά θα παραμένον εις το ενεργητικόν έφ' όσον χρόνον δεν εξαντληθούν υπό ζήτησιν... Αλλά δεν έπεται, εκ του γεγονότος και μόνον ότι έχουσι ενσωματωθή εις το ενεργητικόν...

ΕΠΑΝΑΧΡΗΣΙΜΟΠΟΙΗΣΙΣ ΤΩΝ ΑΠΟΘΕΜΑΤΙΚΩΝ

Η επαναχρησιμοποίηση των αποθεματικών δεν δύναται να διαγραφεί εις γενικούς και απόλυτως κανόνες... Ο σχετικός χειρισμός απαιτεί δεξιότητα...

Εάν χρησιμοποιηθή δι' επαύτησιν των διαθεσίμων θα έχομεν... Ενεργητικόν: Εργαλεία και σκευή 1.000.000, Κεφάλαια κυκλοφορίας 1.000.000. Παθητικόν: Κεφάλαιον 1.500.000, Αποθεματικά 500.000.

Ενεργητικόν: Εργαλεία και σκευή 1.200.000, Κεφάλαια κυκλοφορίας 150.000, Διάφοροι αξία 150.000. Παθητικόν: Κεφάλαιον 1.500.000, Αποθεματικά 500.000.

ΠΡΟΒΛΕΨΕΙΣ ΚΑΙ ΕΙΔΙΚΑ ΑΠΟΘΕΜΑΤΙΚΑ

Τα αποθεματικά πρέπει να διακρίνονται από άλλας εργασίας δυναμείας να επιφέρουν σύγχυσιν, συγκεκριμένως από τας προβλέψεις και τας ειδικά αποθεματικά...

προκαταβολικά αποσβέσεις ή ειδικοποιημένα αποθεματικά προς αντίκρουσιν μελλουσών και κατά τόν μάλλον και ήττον βεβαίων δαπανών.

Συνήθως αι κρατήσεις εκ κερδών δι' αποσβέσεις εκφραζόμενας διά πιστωτικού λογαριασμού εν τή Παθητική του Ίσολογισμού έχουσι την μορφήν καταθέσεων βραχυπρόθεσμου.

Είναι οφθαλμοφανές, και παρέλκει ιδιαίτερα επί του προκειμένου ενδιαιτηθί, ότι ως αληθή αποθεματικά δύναται να θεωρηθώσιν μόνον τα προκείμενα εκ κρατήσεων εκ των καθαρών κερδών.

Θα πρέπει να προσέχωμεν πολύ την απαιτητήν ακρίβειαν των αριθμών και την σχολαστικότητα των διοικητικών κανονισμών.



ΕΛΛΗΝΙΚΗ ΟΙΚΟΝΟΜΙΚΗ ΚΙΝΗΣΙΣ



ΔΗΜΟΣΙΑ ΟΙΚΟΝΟΜΙΚΑ—ΤΡΑΠΕΖΑΙ—ΤΙΜΑΡΙΘΜΟΙ—ΧΡΗΜΑΤΙΣΤΗΡΙΑΚΗ ΚΙΝΗΣΙΣ

ΣΥΓΚΡΙΣΙΣ ΤΩΝ ΚΑΤΑΣΤΑΣΕΩΝ ΤΗΣ ΤΡΑΠΕΖΗΣ ΤΗΣ ΕΛΛΑΔΟΣ 7-8-1937 ΚΑΙ 7-9-1937

Table comparing bank statistics for August and September 1937. Columns include assets, liabilities, and deposits.

ΕΞΩΤΕΡΙΚΟΝ ΕΜΠΟΡΙΟΝ

Table of foreign trade statistics showing imports and exports for various months.

ΝΑΥΤΙΛΙΑΚΗ ΚΙΝΗΣΙΣ

Table of shipping statistics listing ship names, destinations, and dates.

ΥΠΟΛΟΙΠΑ ΚΛΗΡΙΚΑ 31.8.37

Table of financial data for various countries (Germany, Greece, etc.) and currencies.

ΧΡΗΜΑΤΙΣΤΗΡΙΟΝ

Table of stock market prices for various securities and indices.

ΔΗΜΟΣΙΑ ΟΙΚΟΝΟΜΙΚΑ

Table of public economic data including government revenue and expenses.

Α ΝΑΠΤΥΞΙΣ ΤΗΣ ΔΕΝΔΡΟΚΑΛΛΙΕΡΓΕΙΑΣ

Article discussing the development of tree cultivation in Greece, including economic impact and government support.

Η ΕΚΜΕΤΑΛΛΕΥΣΙΣ ΤΩΝ ΥΔΑΤΟΠΤΩΣΕΩΝ ΤΗΣ ΜΑΚΕΔΟΝΙΑΣ

Article about the utilization of waterfalls in Macedonia, discussing infrastructure and economic benefits.

ΧΡΗΣΙΜΟΤΗΣ ΚΑΙ ΑΠΟΔΟΣΙΣ ΤΩΝ ΜΕΛΕΤΩΜΕΝΩΝ ΕΡΓΩΝ

Article discussing the utility and returns of planned projects, particularly related to infrastructure and industry.

Large vertical article on the right side of the page, continuing the discussion on economic and industrial development.

ΤΑ ΚΥΡΙΩΤΕΡΑ ΠΟΛΙΤΙΚΑ ΚΑΙ ΟΙΚΟΝΟΜΙΚΑ ΓΕΓΟΝΟΤΑ

ΕΣΩΤΕΡΙΚΟΥ

15 Αυγούστου: Η Λοικίσις της Γεν. Συνομοσπονδίας των εργατών της Ελλάδος και τα Προεδρεία των Εργατικών Κέντρων επέδωκαν ψήφισμα της 2 Αυγούστου δι' ουδ' ο κ. Προϋπολογιστής ανακηρύσσεται πρώτος εργατής της Ελλάδος.

17 Αυγούστου: Ο επανακάμψας εκ Παρισίων Υπουργός Τύπου και Τουρισμού κ. Θ. Νικολούδης εξέφρασθη ευμενέστατα δια την οργανωθείσαν εις την Γαλλικήν πρωτεύουσιν Διεθνή Έκθεσιν.

ΕΣΩΤΕΡΙΚΟΥ

17 Αυγούστου: Έναρξιν των μεγάλων Τουρκικών Γυμνασίων εις Θράκην τα όποια παρακολουθεί και ο Έλληνη επιτελετάρχης στρατηγός Παπάγος.

31 Αυγούστου:

Έναρξιν εν Σινάϊ των εργατών της διασκέψεως της Μικράς Αντάντ.

ΔΙΑΦΟΡΟΙ ΧΡΗΜΑΤΙΣΤΗΡΙΑΚΑΙ ΕΙΔΗΣΕΙΣ

ΚΛΗΡΩΣΕΙΣ
Τον έρχόμενον μήνα θα ένεργηθούν αι κάτωθι κληρώσεις:
1) Τη 11η 'Οκτωβρίου. - Η 207η κληρωσις όμολογιών μετά λαχνοϋ, πληρωτέων τη 11/11/37, του 'Εθνικ. Δανείου δρχ. 30.000.000 1885 ('Ατοκον - Πατριωτικόν).

19 Αυγούστου: Ο Προϋπολογιστής κ. Μεταξάς παρηκολούθησε τα γυμνάσια βολής πυροβολικού και το στρατόπεδον των Θηβών.

6 ο) 1929 ('Αποζημιώσεις πολεμοπαθών)
8) Τη 13η 'Οκτωβρίου. - Τοκομερίδιον υπ' αριθ. 36 εκ δρχ. 3. του 'Εθνικ. Δανείου δρχ. 75.000.000 8ο) 1919 ('Απαστοιχίσεως).

ΕΘΝΙΚΗ ΚΤΗΜΑΤΙΚΗ ΤΡΑΠΕΖΑ ΤΗΣ ΕΛΛΑΔΟΣ Α.Ε.

Table with financial data for the National Land Bank of Greece, including sections for Energy (ΕΝΕΡΓΗΤΙΚΟΝ) and Assets (ΠΑΘΗΤΙΚΟΝ) as of April 29, 1937.

Ο Υποδιοικητής Γ. ΙΑΤΡΟΥ

Ο Διευθυντής του Γεν. Λογιστηρίου Κ. ΣΤΡΟΥΜΠΟΣ

ΜΕΣΑΙ ΜΗΝΙΑΙΑΙ ΤΙΜΑΙ ΤΩΝ ΚΑΤΩΘΙ ΝΟΜΙΣΜΑΤΩΝ ΕΝ ΑΘΗΝΑΙΣ ΚΑΙ ΛΟΝΔΙΝΩ

Table showing monthly exchange rates for various currencies in Athens and London, including columns for Parité and months of 1937.

ΕΠΙΣΗΜΟΣ ΠΡΟΞΕΦΘΗΤΙΚΟΣ ΤΟΚΟΣ ΔΙΑΦΟΡΩΝ ΧΩΡΩΝ

Table of official interest rates for various countries, listing the country name and the corresponding interest rate.

Τον έρχόμενον μήνα πληρώνονται τα κάτωθι τοκομερίδια:
1) Τη 1η 'Οκτωβρίου. - Τοκομερίδιον υπ' αριθ. 31 εκ δρχ. 0,75. του 'Εθνικ. Δανείου δρχ. 18.000.000 1ο) 1908 (Ναυτιών Κορηγμάτων).