

ΑΠΟ ΤΗΝ ΤΕΛΕΤΗΝ ΙΤΗΣ ΚΑΤΑΘΕΣΕΩΣ ΤΟΥ ΘΕΜΕΛΙΟΥ ΛΙΘΟΥ ΤΟΥ ΜΕΓΑΡΟΥ ΤΟΥ ΤΑΜΕΙΟΥ ΣΥΝΤΑΞΕΩΣ ΠΡΟΣΩΠΙΚΟΥ ΤΩΝ ΤΡΑΠΕΖΩΝ ΕΛΛΑΔΟΣ, ΕΘΝΙΚΗΣ ΚΑΙ ΚΤΗΜΑΤΙΚΗΣ

Την 8ην τρέχοντος εγένετο ή τελετή τής καταθέσεως του θεμελίου λίθου του μεγάρου του Ταμείου Συντάξεων Προσωπικού των Τραπεζών Ελλάδος, Εθνικής και Κτηματικής επί τής πλατείας 25ης Μαρτίου (Κλαυθμώνος). Παρέστησαν οί κ. κ. Μαντζαβίνος, Διοικητής τής Τραπέζης Ελλάδος και ό Υποδιοικητής κ. Γρηγορίου, ό Διοικητής τής Εθνικής Τραπέζης κ. Κωστόπουλος και οί Υποδιοικηταί κ. κ. Μανέας και Γουναράκης και ό Διοικητής τής Κτηματικής Τραπέζης κ. Αρλιώτης. Επίσης παρέστη ό υπουργός τής Εργασίας κ. Γρ. Κασιμάτης, ό Γενικός Δευθυντής του υπουργείου Εργασίας και αντιπρόεδρος του Ταμείου Συντάξεων κ. Μητσόπουλος.

Εκ μέρους του Προσωπικού των Τραπεζών παρέστησαν τά συμβούλια των οργανώσεών του, τά μέλη του συμβουλίου του Ταμείου Συντάξεων με επί κεφαλής τόν κ. Π. Χονδροδήμον ό Πρόεδρος των συνελεύσεων και Πρόεδρος του Ταμείου Υγείας κ. Μουτούσης και πολλοί συνάδελφοι.

Μετά τόν άγιασμόν και τήν κατάθεσιν του θεμελίου λίθου, εις τήν οποίαν έλαβον μέρος ό υπουργός Εργασίας κ. Κασιμάτης, οί Διοικηταί των Τραπεζών και ό Πρόεδρος του Συλλόγου Υπαλλήλων Τραπέζης Ελλάδος κ. Παπασικονόμου και του Συλλόγου Υπαλλήλων Εθνικής Τραπέζης κ. Κώστης, ό κ. Κώστης έπεξηγών προς τούς παρισταμένους τήν σημασίαν του όλου έργου, λέγει τά εξής:

Ο ΛΟΓΟΣ ΤΟΥ κ. ΚΩΣΤΗ

«Η σημερινή σεμνή εορτή τής καταθέσεως του θεμελίου λίθου εις τόν χώρον αυτόν άποτελεί έμπρακτον έκδήλωσιν ότι ή προσπάθεια του Ταμείου Συντάξεων του Προσωπικού των τριών Τραπεζών δια τήν άνέγερσιν μεγάρου, εισέρχεται εις τό στάδιον τής πραγματοποίησης του σκοπού.

Η προσπάθεια αύτη χρονικώς σκοπούμενη έχει τήν άρχήν τής εις τήν προπολεμικήν εποχήν. Έδώ είμα, ύποχρεωμένος νά μνησθώ του μακαρίτου Διοικητού Ίω. Δροσοπούλου, επί τής προεδρίας και τή έπιμονή του οποίου ήγοράσθη ό χώρος αυτός. Άλλά ή προσπάθεια αύτη άνεκτήτη λόγω του πολέ-



Οί κ. κ. Διοικηταί και Υποδιοικηταί των τριών Τραπεζών, και τά Συμβούλια των Συλλόγων των Υπαλλήλων και Συνταξιούχων των τριών Τραπεζών παρακολουθούν τήν τελετήν τής καταθέσεως του θεμελίου λίθου του Μεγάρου

μου και τής κατοχής. Παρά τήν άντιξοότητα όμως των συνθηκών τό Συμβούλιον του Ταμείου δηλαδή οί έν αύτώ εκπρόσωποι των Ίδρυμάτων, οί εκπρόσωποι των έν αυτοίς εργαζομέ-

νων και ό και αντιπρόεδρος του Συμβουλίου εκπρόσωπος του υπουργείου Εργασίας, δέν έπαυσαν ούδ' επί στιγμή νά ένδιαφέρονται δια τήν επίτευξιν του σκοπού αυτού. Ίδου δέ σήμε-

ρον, ότι εύρισκόμεθα εις τήν έναρξιν τής πραγματοποιήσεώς του και τής οσονούπω ολοκληρώσεώς του. Εύχαρισταί όφείλονται εις τόν αντιπρόεδρον του Συμβουλίου κ. Μητσόπουλου,

δι' όσα ύπέρ τής πραγματοποίησης του σκοπού αυτού έπραξε και δέν ύπάρχει τι, τό όποίον παρέλειψε νά πράξει.

Ούτως, άπασ έτι, άποδεικνύεται τό τί δύναται νά επιτύχουν αί οργανώσεις των εργαζομένων. Διότι όχι μόνον έκπληρούν τήν κοινωνικήν των άποστολήν έν τή στενή αύτής έννοία, δηλαδή τήν τής εξυπηρέτησεως των μελών των, αλλά δια των ενεργειών των οργανώσεων πραγματοποιείται πάντοτε και ένας γενικώτερος κοινωνικός σκοπός. Καί ό γενικώτερος αυτός σκοπός εις τήν προκειμένην περίπτωση, είναι ότι εις τόν χώρον αυτόν θα άνεγερθή έν μέγαρον, τό όποίον έν τοίς πράγμασι θα παραδοθή εις τήν πόλιν των Αθηνών διότι τας ανάγκας αύτής τουτο θα εξυπηρετήσει. Ετέρωθεν αί οργανώσεις των έν ταις Τραπέζαις εργαζομένων, συμβάλλουν και εις τήν ανοικοδόμησιν τής Ελλάδος μας, τής όποίας τόσην ανάγκην ύπερα από τας τώσας δοκιμασίας ζει ή χώρα μας. Αφήνομεν τό άλλο γεγονός, ότι διδεται και έργασία εις Έλλάδα.

Κατ' αυτόν τόν τρόπον, οί εργοζόμενοι έν γένει και τά χρήματά των και τήν εργασία των θέτουν εις τήν υπηρεσίαν τής χώρας.

Είθε όλος ό κόσμος νά μιμηθή τό παράδειγμα των

Εύχομαι από καρδίας, όπως με τήν βοήθειαν του Παντοδυνάμου Θεού, ζήσωμεν και ίδωμεν τό άνεγερθόμενον εις τόν χώρον αυτόν μέγαρον ολοκληρωμένον και τό καμαρώνομεν, διότι όντως καμάρι θα είναι τό μέγαρον αυτό, καμάρι τής πόλεως των Αθηνών.». **ΟΙ κ. κ. ΚΑΣΙΜΑΤΗΣ ΚΑΙ ΚΩΣΤΟΠΟΥΛΟΣ**

Έν συνεχεία ό Διοικητής τής Εθνικής Τραπέζης κ. Κωστόπουλος έξηρε και ούτος τήν σημασίαν του έργου και έτόνισεν ότι άποτελεί τουτο ένδειξιν ζωτικότητας των Ίδρυμάτων και των εις αυτά εργαζομένων και ιδιαίτερος του προσωπικού, τό όποίον άποτελεί δι' αυτά τό πλέον ζωντανόν κεφάλαιον.

Υπό τό αυτό πνεύμα ώμίλησε και ό υπουργός τής Εργασίας κ. Κασιμάτης, τονίσας ότι τό άνεγερθόμενον μέγαρον θα άποτελέσθ δια τούς άπομάχους ύπαλλήλους, παρηγορίαν και έλ-

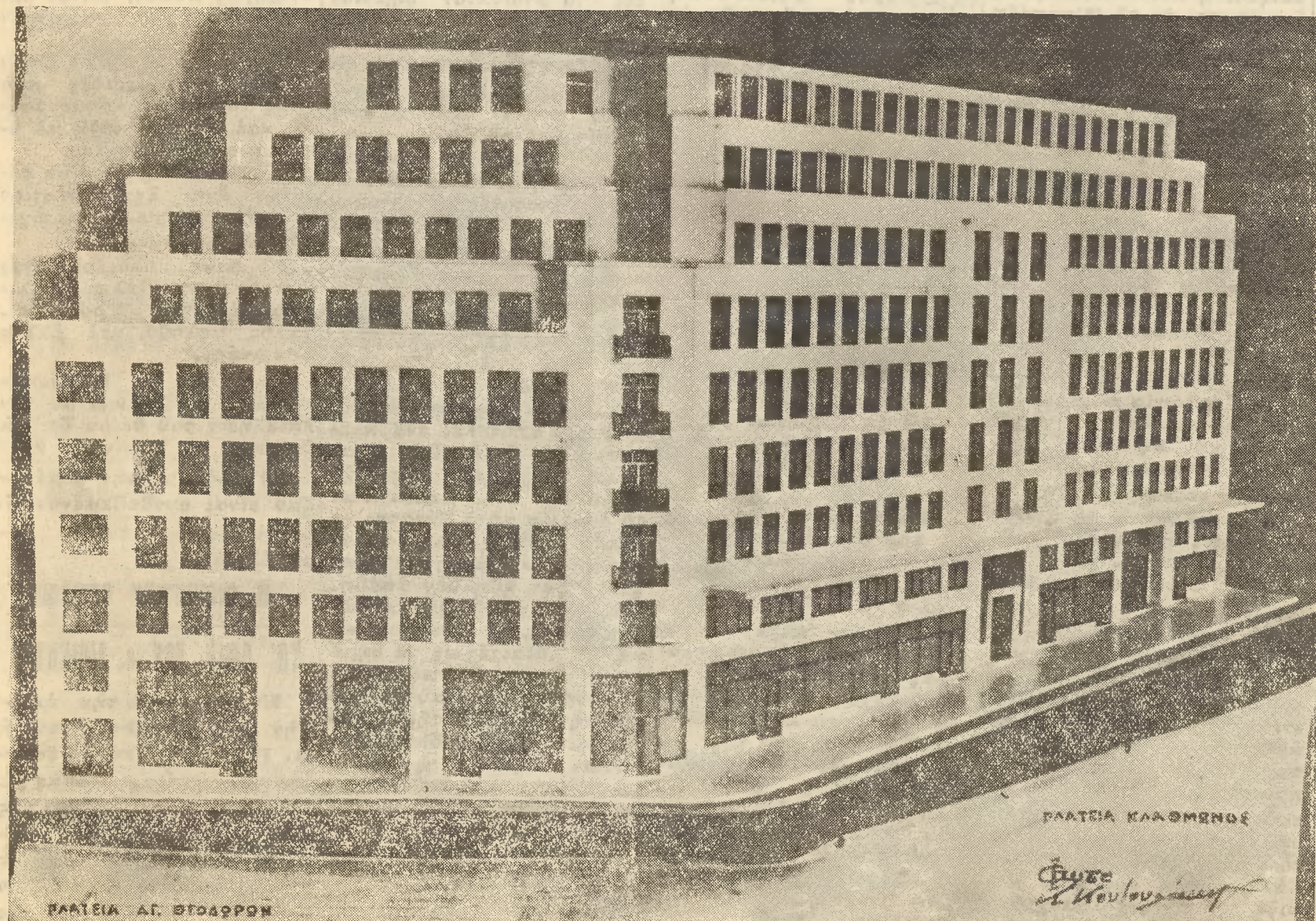

ΜΑΚΕΤΤΑ ΔΕ ΣΤΑΔΙΟΥΝ

ΦΑΡΤΕΙΑ ΚΑΛΩΘΕΜΕΝΟΙ

Φωτογραφία του κ. Κωστόπουλου

Η μακέττα του υπό άνέγερσιν μεγάρου του Ταμείου Συντάξεων του Προσωπικού των Τραπεζών Ελλάδος, Εθνικής και Κτηματικής.

ΜΑΘΗΜΑΤΑ ΓΑΛΛΙΚΗΣ ΔΙΑ ΤΟΥΣ ΣΥΝΑΔΕΛΦΟΥΣ ΤΩΝ ΕΠΑΡΧΙΩΝ

Υπό της Διοικήσεως της Τραπεζής απεφασίσθη όπως εις ένισχυσιν των επιθυμούντων να εκπαιδευθώσιν εις την Γαλλικήν γλώσσαν και υπηρετούντων εις Καταστήματα πόλεων ένθα δέν έδρεύουν παραρτήματα του Γαλλικού Ίνστιτούτου, έν συνεννόησιν μετ' αυτού και κατόπιν ένδελεχούς προεργασίας, οργανωθούν μαθήματα δι' άλληλογραφίας κλασικού και Τραπεζικοοικονομικού περιεχομένου.

Τα μαθήματα θα λαμβάνουν χώραν κατά το ύποδεικνυόμενον διά του συνημμένου δελτίου γενικών οδηγιών σύστημα, τά δε κείμενα θα αποστέλλονται και θα παραλαμβάνονται μέσω της άμεδιάς Υπηρεσίας, ή όποία θα παρακολουθή την έγκαιρον ανταπόκρισιν και την έν γενει πρόοδον έκάστου διδασκομένου.

Εις ένισχυσιν του άνωτέρω συστήματος θα καταβληθή προσπάθεια, διά τά Καταστήματα όπου ό αριθμός των έγγραφησόμενων θα υπερβαίη τους πέντε, αλλά και όπου καθίσταται τεχνικώς εύχερες εις τό Ίνστιτούτον, όπως γίνεται περιοδική έπίσκεψις έκ μέρους καθηγητών του Ίνστιτούτου έκ των περιφερειακών Παραρτημάτων του, επί σκοπώ συμπληρώσεως της διδασκαλίας διά ζώσης.

Η οικονομική επάρκειαν των σπουδαστών διά την εκπαίδευσιν ταύτην θα άνέλθη εις δραχ. 20.000 μηνιαίως διά τό παρόν έτος, με άνάλογον συμμετοχήν της Τραπεζής, διά τά Καταστήματα όπου δέν θα καταστή δυνατή ή με τάσας Καθηγητών και εις δραχ. 30.000 μηνιαίως, διά τους υπηρετούντας εις Καταστήματα περιληφθόσμενα εις την περιοδικήν μετάβασιν Καθηγητών.

Εις τά άνωτέρω μαθήματα δέν δύνανται να μετάσχουν υπάλληλοι ύπηρετούντες εις Καταστήματα πόλεων ένθα έδρεύουν παραρτήματα του Ίνστιτούτου, καθώς και οι έχοντες δηλώσει, συμμετοχήν εις μαθήματα Άγγλικής γλώσσης.

Συμφώνως και πρός την έκδοθείσαν έγκύκλιον δύνανται, υπό τας άνω προϋποθέσεις, οι επιθυμούντες να μετάσχουν των μαθημάτων, να συμπληρώσουν Γαλλιστί ειδικόν δελτίον έρωτήσεων και πληροφοριών διά να δυνηθή τό Ίνστιτούτον να σταθμίση άνάλογως των γνώσεων έκάστου, τό σημείον υπό τό όποιον θα έδει να άρχίση την διδασκαλίαν του.



Ο Διοικητής της Έθνικής Τραπεζής κ. Κωστόπουλος υπό τας εύχάς του Ιερέως, παρισταμένων και των κ.κ. Μαντζαβίνου, Άρλιώτη, ως και των κ.κ. Κώστη, Προέδρου του Συλλόγου Ύπαλλήλων Έθνικής Τραπεζής, Παπακωνσταντίνου Προέδρου του Συλλόγου Ύπαλλήλων Τραπεζής της Ελλάδος και τεύ κ. Μάνου έκ μέρους της Ένώσεως Συνταξιούχων των τριών Τραπεζών, καταθέτει τόν θεμέλιον λίθον εις τό κεντρικόν θάβρον του Μεγάρου

ΕΘΝΙΚΗ ΤΡΑΠΕΖΑ ΤΗΣ ΕΛΛΑΔΟΣ
ΕΤΗΣΙΑ ΤΑΚΤΙΚΗ ΓΕΝΙΚΗ ΣΥΝΕΛΕΥΣΙΣ ΤΩΝ ΜΕΤΟΧΩΝ
5 Άπριλίου 1952 - Σάββατον - 12 μεσημβριή
ΠΡΟΣΚΛΗΣΙΣ
Συμφώνως πρός τόν Νόμον 2190 «περί άνωνόμων Έταιριών», άρθρα 25 και 26 και τό Καταστατικόν της Τραπεζής, άρθρα 17 και 19, τό Γενικόν Συμβούλιον συγκαλεί τους μετόχους της Έθνικής Τραπεζής της Ελλάδος εις έτησίαν τακτικήν Γενικήν Συνέλευσιν διά την 5ην Άπριλίου 1952, ήμέραν Σάββατον και ώραν 12ην μεσημ...

πάσης εύθύνης άποζημίωσως διά την χρήση 1951.

- 5.— Έκλογή ένός Ύποδιοικητού, λόγω λήξεως θητείας.
6.— Έκλογή Συμβούλων.
7.— Έκλογή Τακτικών και Άναπληρωματικών Έλεγκτών διά την διαχείρισιν του έτους 1952 και καθορισμός της άμοιβής αυτών.
8.— Προσδιορισμός άμοιβών μελών Γενικού Συμβουλίου και Διοικήσεως.

Εις την Συνέλευσιν ταύτην δικαιούται να λάβωσι μέρος και ψηφίσωσι, είτε άutoπροσώπως είτε δι' αντιπροσώπων, κατά τό Καταστατικόν της Τραπεζής, άρθρον 11, οι κύριοι πέντε τουλάχιστον μετοχών της Έθνικής Τραπεζής της Ελλάδος.

Διά να μετάσχωσι της άνω Γενικής Συνελεύσεως οι κ.κ. Μετοχοι δέον βέπως, συμφώνως πρός τας διατάξεις του Νόμου 2190 «περί άνωνόμων έταιριών» άρθρον 28 και του Καταστατικού της Τραπεζής άρθρον 15, καταθέσωσι πέντε τολάχιστον ήμέρας πρός της όρισθείσης διά την συνεδρίασιν της Συνελεύσεως, ήτοι μέχρι της 31 Μαρτίου 1952 επί άποδείξει τας μετοχάς των: παρά τη Έθνική Τραπεζή της Ελλάδος (Καταστήματα και Πρακτορεία), παρά τώ Ταμείω Παρακαταθηκών και Δανείων και παρ' οιαδήποτε άνωνόμω Τραπεζική έταιρεία.

Μέχρι της αυτής ως άνω χρονολογίας, 31ης Μαρτίου 1952, δέον να προσκομισθώσιν εις την Έθνικήν Τραπεζήν της Ελλάδος (Διοίκησιν, Καταστήματα και Πρακτορεία) αι σχετικαί άποδείξεις καταθέσεως μετοχών, ως και τά έγγραφα άντιπροσωπείας εις την Συνέλευσιν.

Διά πάσαν σχετικήν πληροφορίαν άπευθυντέον έν Άθήναις μόν εις την Διοίκησιν της Τραπεζής (Διεύθυνσιν Γραμματοσυναρτημάτων, τηλ. 32.354), έν τας έπαρχίας δε εις τά Καταστήματα και Πρακτορεία αυτής.

Έν Άθήναις τη 13 Μαρτίου 1952
Έντολή του Γενικού Συμβουλίου
Ο Διοικητής
ΣΤΑΥΡΟΣ ΚΩΣΤΟΠΟΥΛΟΣ

ΕΘΝΙΚΗ ΤΡΑΠΕΖΑ ΤΗΣ ΕΛΛΑΔΟΣ Α. Ε.
ΕΤΟΣ ΙΙΟΟΝ
ΓΕΝΙΚΟΣ ΙΣΟΛΟΓΙΣΜΟΣ ΤΟΥ ΕΤΟΥΣ 1951
Κατάστασις τη 31 Δεκεμβρίου 1951

Table with columns: ΕΝΕΡΓΗΤΙΚΟΝ, Κεφάλαια, ΠΑΘΗΤΙΚΟΝ. Includes sub-headers like Διαθέσιμα, ΕΤΗΣΙΑ ΤΑΚΤΙΚΗ ΓΕΝΙΚΗ ΣΥΝΕΛΕΥΣΙΣ ΤΩΝ ΜΕΤΟΧΩΝ, and various financial figures in Drachmas and Dollars.

Table with columns: ΧΡΕΩΣΙΣ, ΚΑΘΑΡΑ ΚΕΡΔΗ, ΠΙΣΤΩΣΙΣ. Includes sub-headers like Εξ ο β α:, Τόκοι:, Αποσβέσεις:, and various financial figures.

ΚΑΘΑΡΑ ΚΕΡΔΗ
ΔΙΑΘΕΣΙΣ ΚΑΘΑΡΩΝ ΚΕΡΔΩΝ ΕΚ ΔΡΑΧΜΩΝ 8.300.752.667.—
Δρχ. 8.300.752.667
Εις μέρισμα μικτόν, ήτοι ύποκειμενον εις παρακράτησιν του αναλυτικού φόρου καθαρής προσόδου, πρός Δρ. 375.000.— κατά μετοχήν
Δρχ. 8.250.000.000
» μεταφοράν εις νέον
» 50.752.667
Τό μέρισμα είναι καταβλήτεον μετά την έγκρισιν του παρόντος Ίσολογισμού υπό της έτησίως τακτικής Γενικής Συνελεύσεως των μετόχων εις ήμέραν όρισθησόμενην υπό ταύτης.
Έν Άθήναις τη 13 Μαρτίου 1952
Ο Διοικητής
ΣΤ. Ι. ΚΩΣΤΟΠΟΥΛΟΣ
Ο Διευθυντής του Λογιστικού
Γ. Δ. ΔΗΜΑΚΟΠΟΥΛΟΣ

